espace notarial espace notarial espace notarial espace notarial espace notarial espace notarial espace notarial espace notarial espace notarial espace notarial espace notarial espace notarial espace notarial

Déposé le 26/05/2023

Tour Silva

KAUFMAN & BROAD

Rue des Maraichers
33 800 Bordeaux

3 pièces , C95
Bâtiment C, 9 ème étage

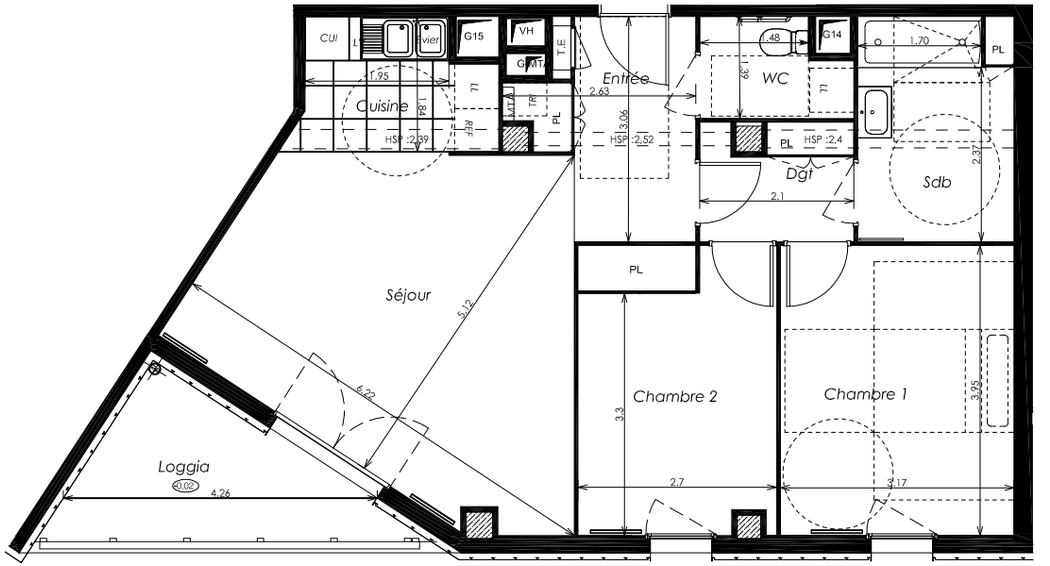

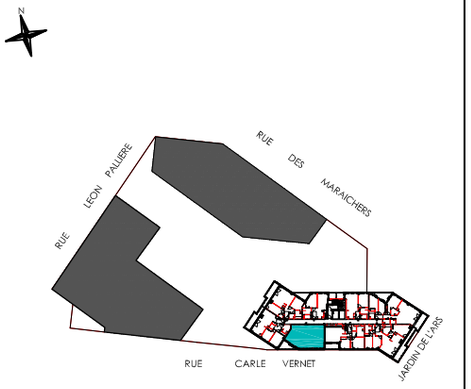

surfaces habitables

Réception dont:		32,09 m²
ENTREE + PLACARD	6,01 m²	
SEJOUR	22,25 m²	
CUISINE	3,83 m²	
CHAMBRE 1		12,52 m²
CHAMBRE 2 + PLACARD		10,61 m²
SALLE DE BAIN + PLACARD		6,60 m²
DEGAGEMENT		3,40 m²
WC		2,66 m²
Total		**67,88 m²**
LOGGIA		6,83 m²

0 0.5 1 2 3

LEGENDE: PF: Porte Fenêtre / F: Fenêtre / FAB: Fenêtre Allège Basse / VR: Volet Roulant / TE: Tableau Electrique / PL: Placard / CUI: Cuisson / R: Réfrigerateur / LL: Lave Linge / LV: Lave Vaisselle / Soffite, faux plafond : / Niveau

NOTA: Des modifications sont susceptibles d'être apportées à ce plan en fonction des nécessités techniques de la réalisation, tant en ce qui concerne les dimensions libres que l'équipement. Les surfaces indiquées sont approximatives. Les retombées, soffites, faux plafonds, canalisations,ballon d'eau chaude, ainsi que l'emplacement des équipements sont figurés à titre indicatif / La surface des placards ou des dressing est incluse dans celle des pièces attenantes

Art & Build | 15 Juin 2021

Dossier: TOUR SILVA / ERILIA / INTER INVEST
Document: C-95

Date de l'édition : 06/07/2023 à 16h14
Utilisateur : Monsieur Antonin LABELLE
Toute reproduction sans autorisation préalable de DUTOUR, DE RUL, LACOSTE, PAGES, PELLET-LAVEVE, DANDIEU, REMIA et HUREL, Notaires associés

espace notarial espace notarial espace notarial espace notarial espace notarial espace notarial espace notarial espace notarial espace notarial espace notarial espace notarial espace notarial espace notarial espace notarial